



BALANÇO DE AÇÕES

Janeiro - Dezembro de 2018



CREA-CE
Conselho Regional de Engenharia
e Agronomia do Ceará

MENSAGEM DO **PRESIDENTE:**

Promover a inovação no exercício da fiscalização, valorizar o profissional legalmente habilitado e oferecer um atendimento com primazia aos profissionais pertencentes ao Sistema CONFEA/CREA/MÚTUA. Dentre estes e outros objetivos, o Conselho Regional de Engenharia e Agronomia do Ceará (CREA-CE), iniciou a gestão do triênio 2018-2020, buscando tornar o Crea-CE cada vez mais acessível, transparente e inovador no exercício de suas atribuições em defesa do bem estar da nossa sociedade.

A execução dos trabalhos diários no ano de 2018 e as intenções para os anos seguintes serão registradas neste Balanço de Ações, com informações relevantes sobre o cotidiano da instituição, haja vista a transparência com os recursos públicos.



Emanuel Mota



CREA-CE
Conselho Regional de Engenharia
e Agronomia do Ceará

CENTRAL TELEFÔNICA



92.400

Chamadas recebidas

AGORA TAMBÉM, ATENDIMENTO VIA WHATSAPP



(85) 99113.3289



CREA-CE
Conselho Regional de Engenharia
e Agronomia do Ceará



ANOTAÇÃO DE RESPONSABILIDADE TÉCNICA - ART



CREA-CE
Conselho Regional de Engenharia
e Agronomia do Ceará

CERTIDÃO DE ACERVO TÉCNICO - CAT



2.100
solicitadas

1.460
emitidas



CREA-CE
Conselho Regional de Engenharia
e Agronomia do Ceará

PROCESSOS RELATADOS

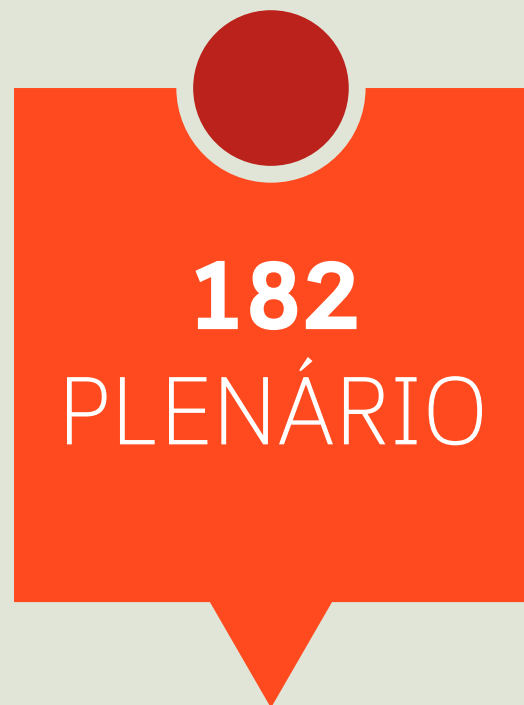

CONTROLE DE PROCESSOS NO PLENÁRIO

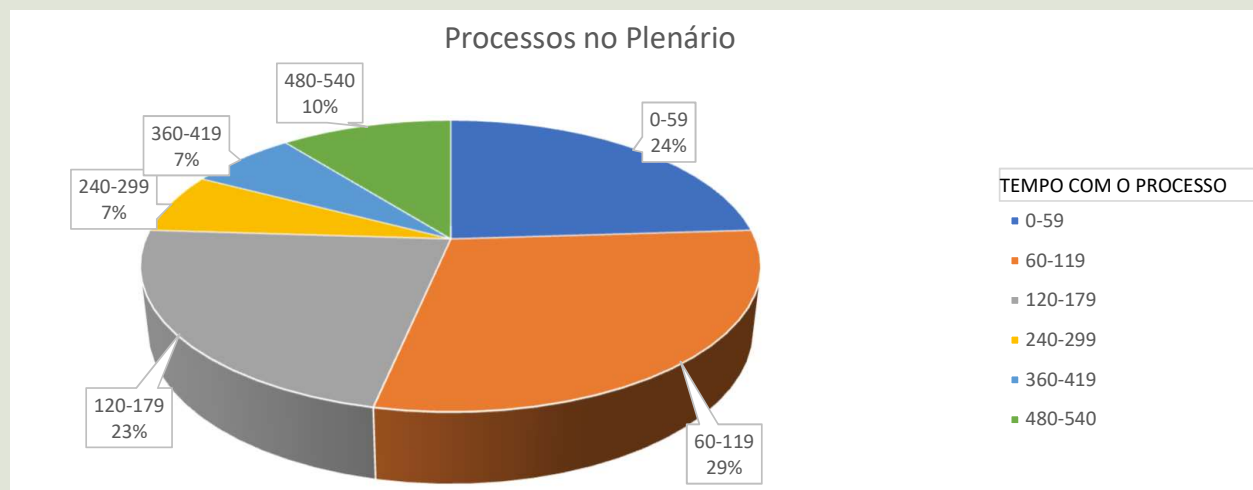

Categoria	Contagem de processos	
0-59	18	24,00%
60-119	22	29,33%
120-179	17	22,67%
240-299	5	6,67%
360-419	5	6,67%
480-540	8	10,67%
Total:	75	100,00%



CONTROLE DE PROCESSOS POR CÂMARA

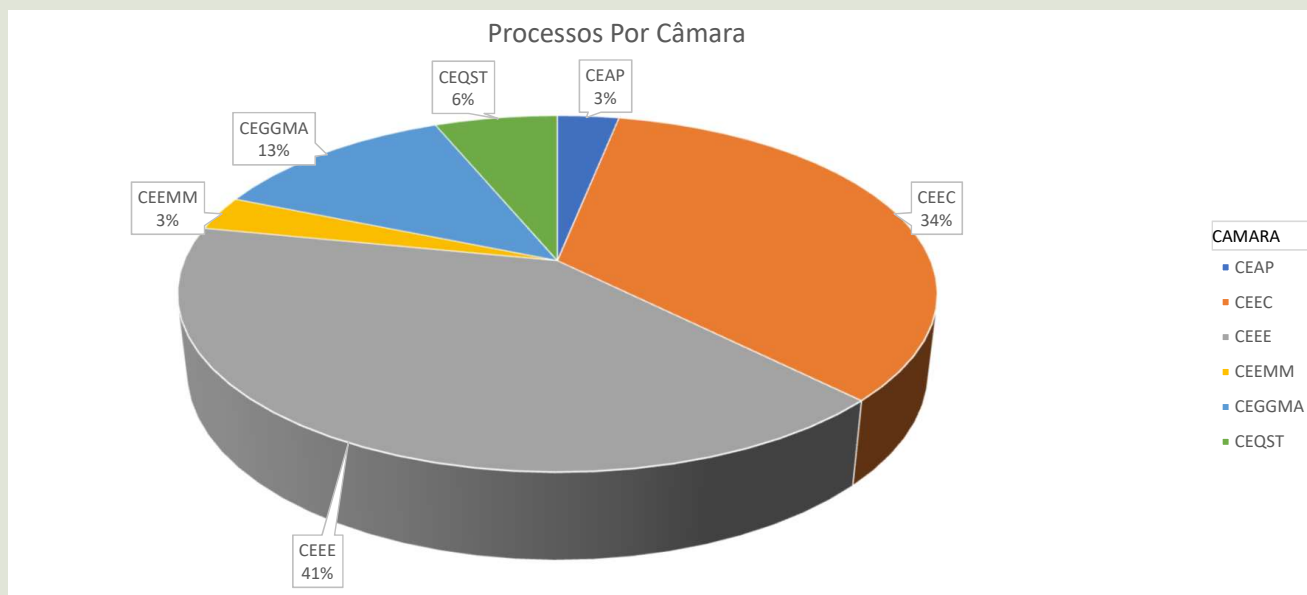

Categoria	Contagem de processos	
CEAP	1	3,13%
CEEC	11	34,38%
CEEE	13	40,63%
CEEMM	1	3,13%
CEGGMA	4	12,50%
CEQST	2	6,25%
Total:	32	100,00%



CONTROLE DE PROCESSOS POR DIA

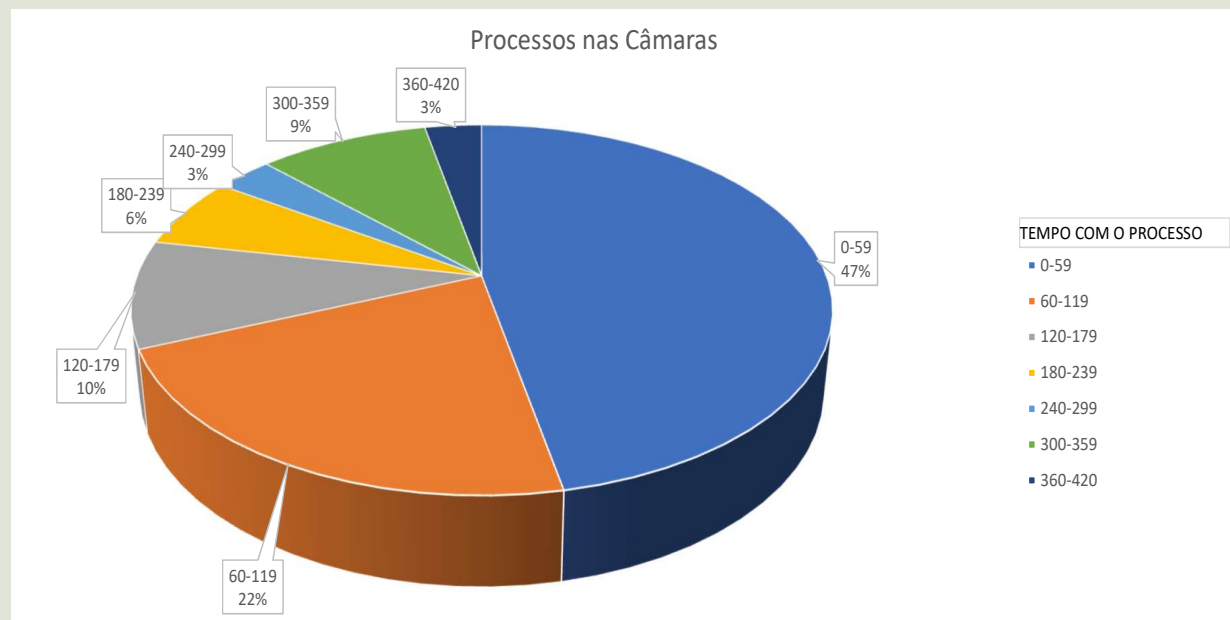

Categoria	Contagem de processos	
0-59	15	46,88%
60-119	7	21,88%
120-179	3	9,38%
180-239	2	6,25%
240-299	1	3,13%
300-359	3	9,38%
360-420	1	3,13%
Total:	32	100,00%



CANCELAMENTOS DE PESSOA FÍSICA E PESSOA JURÍDICA

Pessoa Física: **1.670**

Pessoa Jurídica: **825**

Razões de cancelamento: interrupção, falta de pagamento, falta de documentação, baixa voluntária.



CREA-CE
Conselho Regional de Engenharia
e Agronomia do Ceará

REGISTRO DE PESSOA FÍSICA:



SOLICITAÇÕES DE REGISTRO PROFISSIONAL:

3.100

REGISTRO DE PESSOA JURÍDICA:



SOLICITAÇÕES DE REGISTRO DE EMPRESA:

1.000



CREA-CE
Conselho Regional de Engenharia
e Agronomia do Ceará

FISCALIZAÇÃO



10.000

relatórios de
fiscalização

1.970

denúncias
registradas

2.390

autos de
infração

140

autos de
infração
regularizados



CREA-CE
Conselho Regional de Engenharia
e Agronomia do Ceará

OPERAÇÕES DE FISCALIZAÇÃO



**VALOR PREVISTO TOTAL
DE MULTAS: R\$ 336.859,08**



CREA-CE
Conselho Regional de Engenharia
e Agronomia do Ceará

FINANCEIRO - ORÇAMENTÁRIO

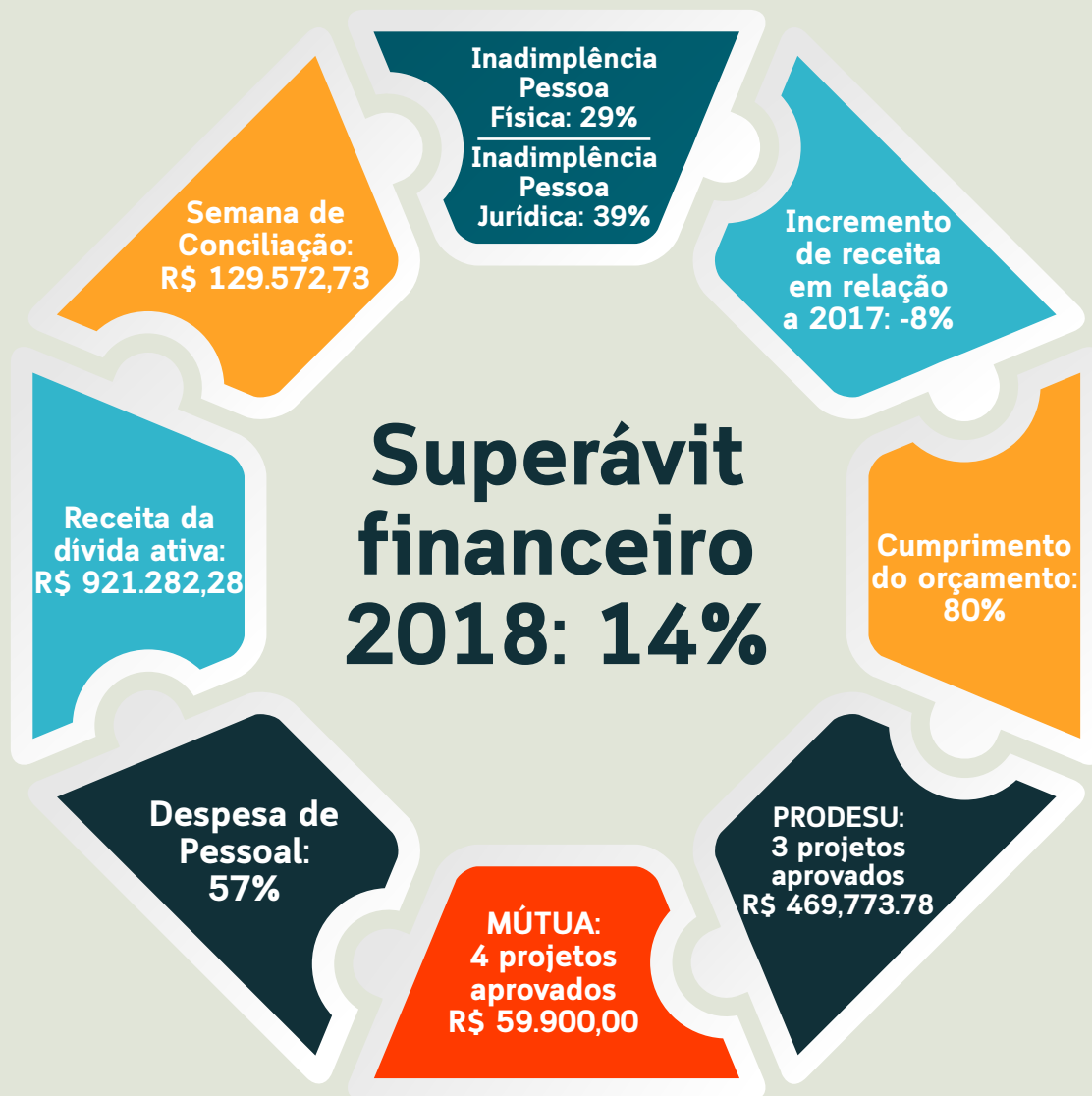

RELATÓRIO DA CÉLULA DE COMUNICAÇÃO E MARKETING

facebook

Curtidas na página: **5.250**

Alcance: **292.535**

Total de Visualizações: **561.440**

Vídeos publicados: **65**

Imagens Publicadas: **315**

 **Instagram**

Seguidores: **3.750**

Postagens: **335**

Curtidas em postagens: **17.850**

Comentários em publicações: **580**

Impressões: **424.770**



CREA-CE
Conselho Regional de Engenharia
e Agronomia do Ceará

VISITAS AO SITE

De março a dezembro:
733.416



CREA-CE
Conselho Regional de Engenharia
e Agronomia do Ceará

EVENTOS

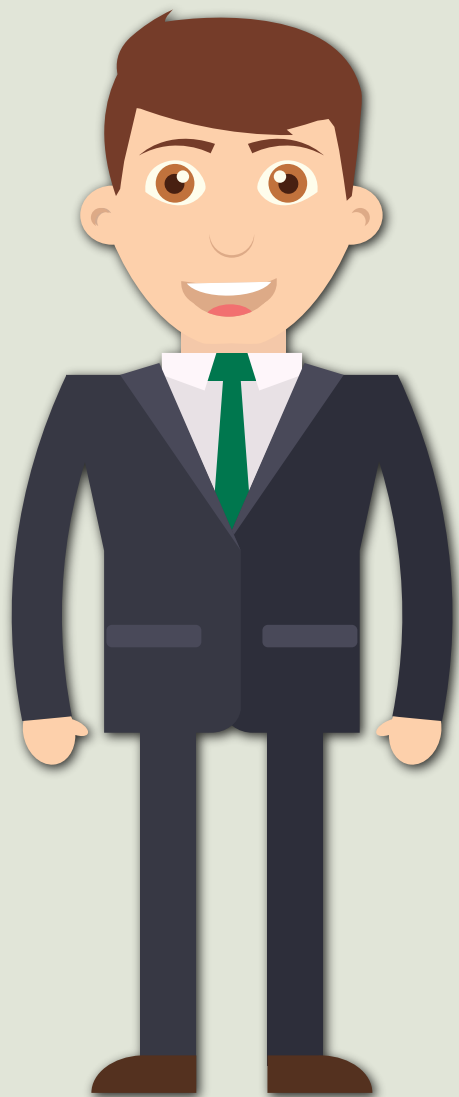

**Apoio em divulgação nos eventos
de abril a novembro de 2018**

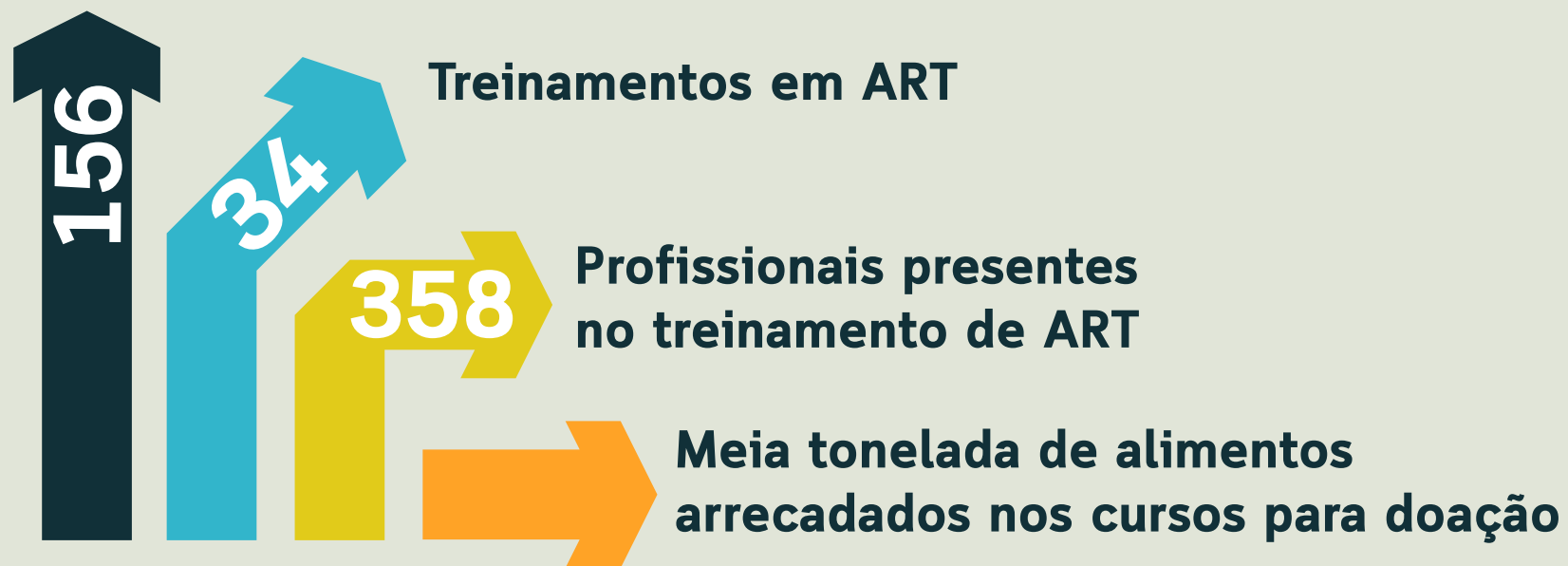

CREA-CE
Conselho Regional de Engenharia
e Agronomia do Ceará

PROCURADORIA JURÍDICA



**PROCESSOS
JURÍDICOS
MOVIMENTADOS**



**PARECERES
EMITIDOS**



**CONVÊNIOS COM
INSTITUIÇÕES
PÚBLICAS PARA
FACILITAR A
FISCALIZAÇÃO**



CREA-CE
Conselho Regional de Engenharia
e Agronomia do Ceará

CREA-CE NAS UNIVERSIDADES



O presidente **Emanuel Mota** esteve presente em 15 eventos das Universidades no estado do Ceará para apresentar o CREA-CE a um público estimado em **2 mil estudantes**.



CREA-CE
Conselho Regional de Engenharia
e Agronomia do Ceará

ATENDIMENTO AO PÚBLICO









QUANTIDADE DE SENHAS EMITIDAS
DE JANEIRO A NOVEMBRO DE 2018
NO ATENDIMENTO DA SEDE DO CREA-CE:

8253



CREA-CE
Conselho Regional de Engenharia
e Agronomia do Ceará

DESTAQUES

-  APROVAÇÃO DO NOVO REGIMENTO INTERNO
-  IMPLANTAÇÃO DO COMPLIANCE
-  LEI DA DESBUROCRATIZAÇÃO
-  CREA JOVEM CEARÁ
-  COLÉGIO DE INSTITUIÇÕES DE ENSINO
-  NOVO SITE E APLICATIVO MÓVEL
-  CRIAÇÃO DO COLÉGIO DE INSPETORES
-  CAT EXPRESSA
-  REALIZAÇÃO DA PRIMEIRA LIVE NO YOUTUBE



DIRETORIA DO CREA-CE EM 2018



Eng.º Civil Emanuel Maia Mota
Presidente



**Eng.º Civil Francisco
André Martins Pinto**
1º vice-presidente



**Eng.º Eletricista Francisco
Cláudio Patrício Moura**
2º vice-presidente



**Eng.º Agrônomo Ubiratan
Sales Vieira**
1º secretário



**Eng.º Eletricista Heitor
Luís Albuquerque
Barbosa**
2º secretário



**Eng.º Mecânico José
Alfredo Firmeza
de Sousa**
1º tesoureiro



**Eng.ª Civil Nadja
Glheuca da Silva Dutra**
2º tesoureiro



CREA-CE
Conselho Regional de Engenharia
e Agronomia do Ceará

OBRIGADO

* INFORMAMOS QUE PARA FACILITAR A APRESENTAÇÃO DOS DADOS, ALGUNS NÚMEROS FORAM ARREDONDADOS



CREA-CE
Conselho Regional de Engenharia
e Agronomia do Ceará